

MODULARIO
a.t.t. n. 497



MINISTERO DELLE FINANZE
DIPARTIMENTO DEL TERRITORIO

CATASTO EDILIZIO URBANO (RDL 13-4-1939, n. 652)

MOD. **BN** (CEU)

1:1
200

Planimetria di u.i.u. in Comune di **LOGNE** via **LOC. EPINEL** CIV.....

PIANO SEMINTERRATO H=2.50

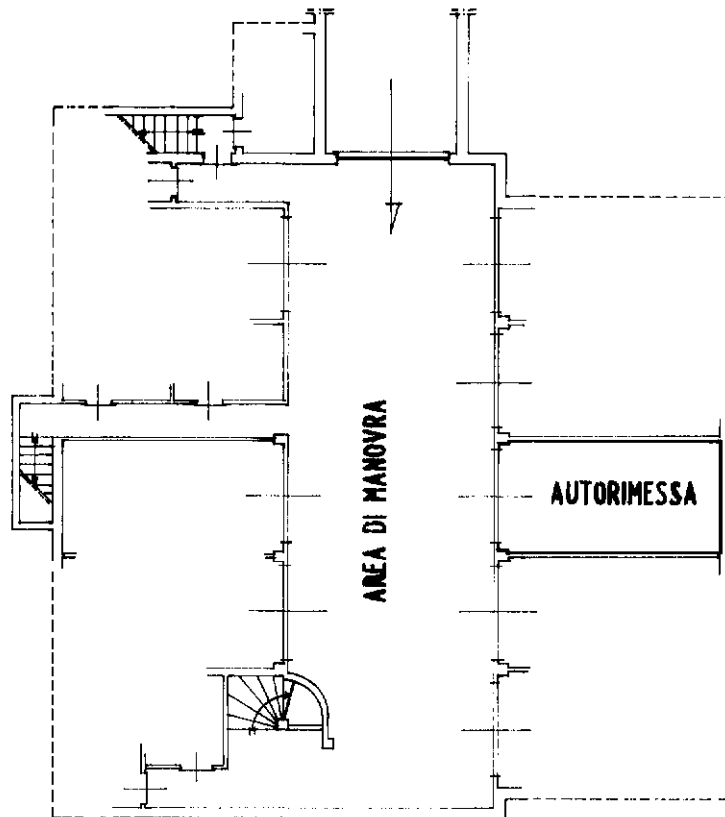

ORIENTAMENTO

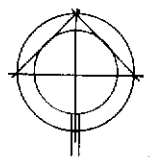

SCALA DI 1: **200**

Catasto dei Fabbricati - Situazione al 21/09/2021 - Comune di COGNE (C821) - < Foglio: 8 - Particella: 598 - Subalterno: 7 >
FRAZIONE EPINEL piano: S1;

Dichiarazione di N.C.
Ultima planimetria in atti

Compilata dal **GEOMETRA**
(Titolo, cognome e nome)

ZAMBON MARIO

Data presentazione:08/10/1999 - Data: 21/09/2021 - n. T305761 - Richiedente: LCTLCU84M10A326T

Totale schede: 1 - Formato di acquisizione: A4(210x297) - Formato stampa richiesto: A4(210x297)

Identificativi catastali
n. **598** sub. **7**

Isritto all'albo dei **GEOMETRI**
della provincia di **AOSTA** n. **825**
data **19-02-99** Firma

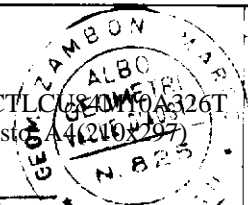

RISERVATO ALL'UFFICIO

5452