

MOD. A/B/C
Gen. N. T. 315



MINISTERO DELLE FINANZE
DIREZIONE GENERALE DEL CATASTO E DEI SERVIZI TECNICI ERARIALI
NUOVO CATASTO EDILIZIO URBANO

Mod. B (Nuovo Catasto Edilizio Urbano)

Lire
15

Località dell'immobile situato nel Comune di Cogne Via des Perches
n. HERBETET Sas. di L. Roccati e C. n. Torino 6.1.1928
delegata alla dichiarazione presentata all'Ufficio Tecnico Erariale di Hosta

Piano rialzato

F° 33 N° 427

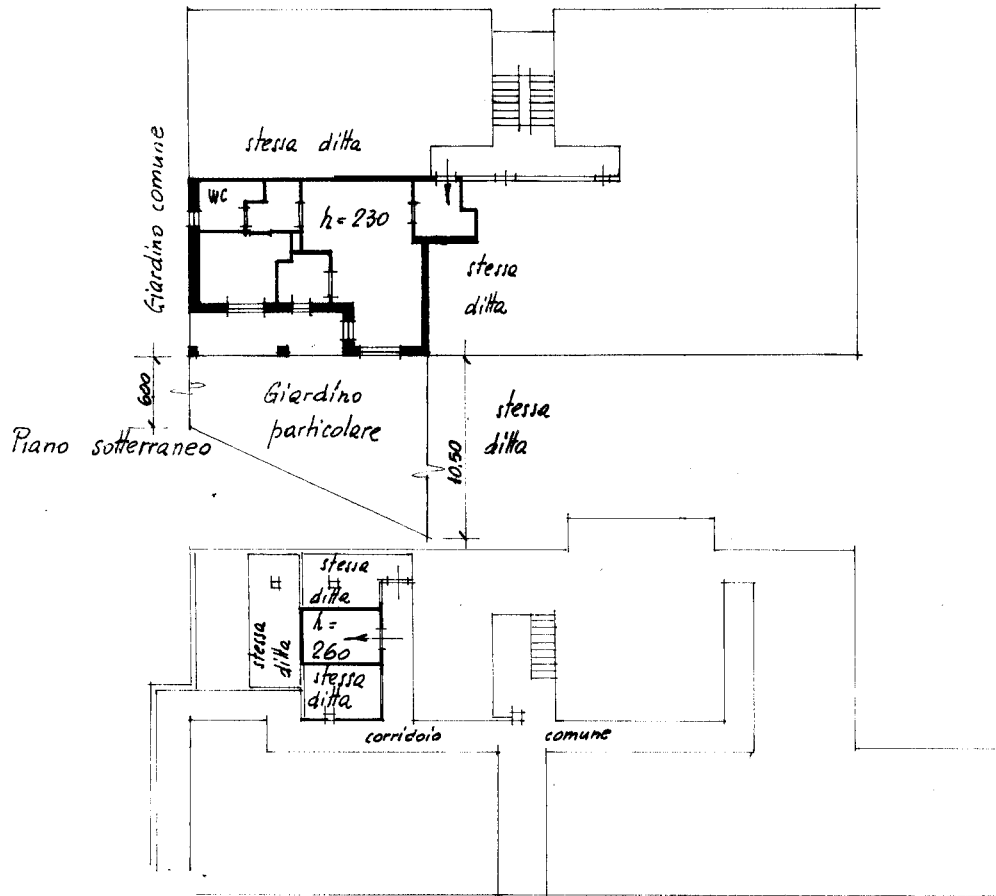

ORIENTAMENTO

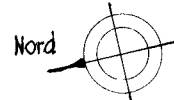

SCALA DI 1:200

SPAZIO RISERVATO PER LE ANNOTAZIONI D'UFFICIO

DATA
PRAT

Compilata dal Geometra
Per Carlo Robbiano
(Titolo nome e cognome del tecnico)
Iscritto all'Albo dei geometri
della Provincia di TORINO
DATA 1 maggio 1988
Firma: [Signature]

Catasto dei Fabbricati - Situazione al 28/03/2021 - Comune di COGNE (C821) - < Foglio: 33 - Particella: 427 - Subalterno: 3 >
LOCALITA' PERCHE piano: T-S1;

Ultima planimetria in atti